Урбаника

Градостроительная реальность советского города

Антон Финогенов

Институт территориального планирования «Урбаника»

ООО «Институт территориального планирования «Урбаника»
191119, Санкт-Петербург, ул. Достоевского, д.44
Телефон/факс: +7 (812) 318-32-01
http://www.urbanica.spb.ru
E-mail: info@urbanica.spb.ru

Урбаника

Советские города – доминирующий тип расселения в современной России

В России **1 100** городов

62%

28 % из них были основаны в период с 1917 по 1945 гг.

34 % из них были основаны в период с 1946 по 1991 гг.

В 1926 году только **20** городов в стране имели численность населения более 100 тыс., из которых только **четыре** более 200 тыс. и только **два** более 300 тыс. жителей

ИТОГО: 95% городов России преимущественно сформированы в логике советской градостроительной модели

Урбаника

Портрет советского города

Город –
производственный, расчетный и не динамичный объект, навязывающий упрощенный формат жизни
дом – работа – дом

Урбаника

Портрет советского города

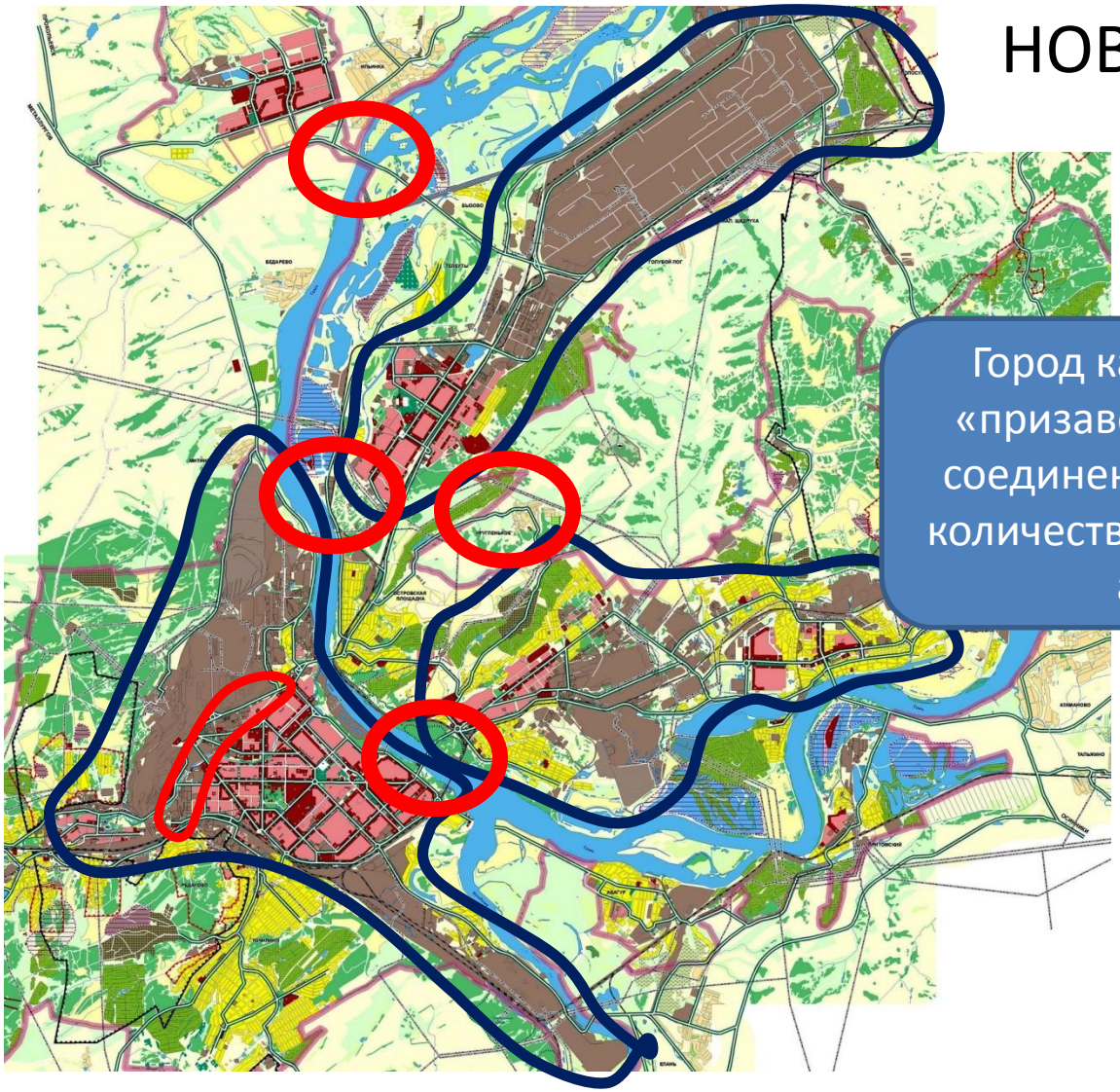

НОВОКУЗНЕЦК

1930-е

Город как конгломерат «призаводских слобод», соединенных небольшим количеством транспортных артерий

Урбаника

Портрет советского города

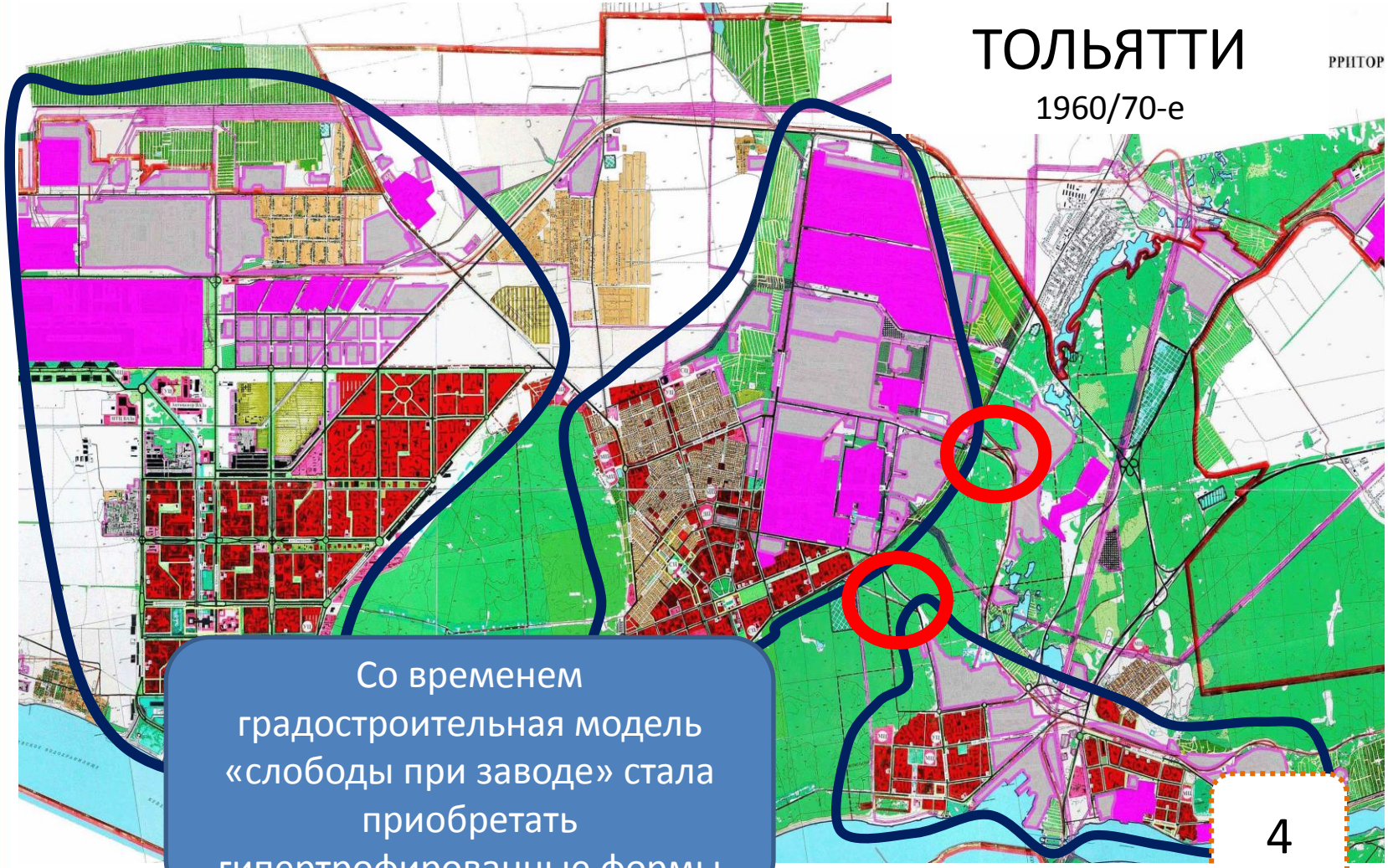

Со временем градостроительная модель «слободы при заводе» стала приобретать гипертрофированные формы

Урбаника

Портрет постсоветского города

ПЕТЕРБУРГ/МОСКВА

2010-е

Спальный городской район в современной России – пример дальнейшей деградации советской градостроительной модели

Урбаника

Индустриальный тип жизни

Бегство населения из советского города

Исход населения, т.е. исчерпание основного ресурса развития, – это базовая проблема постсоветских городов.
75% городам не помог даже экономический бум 2000-ых годов.

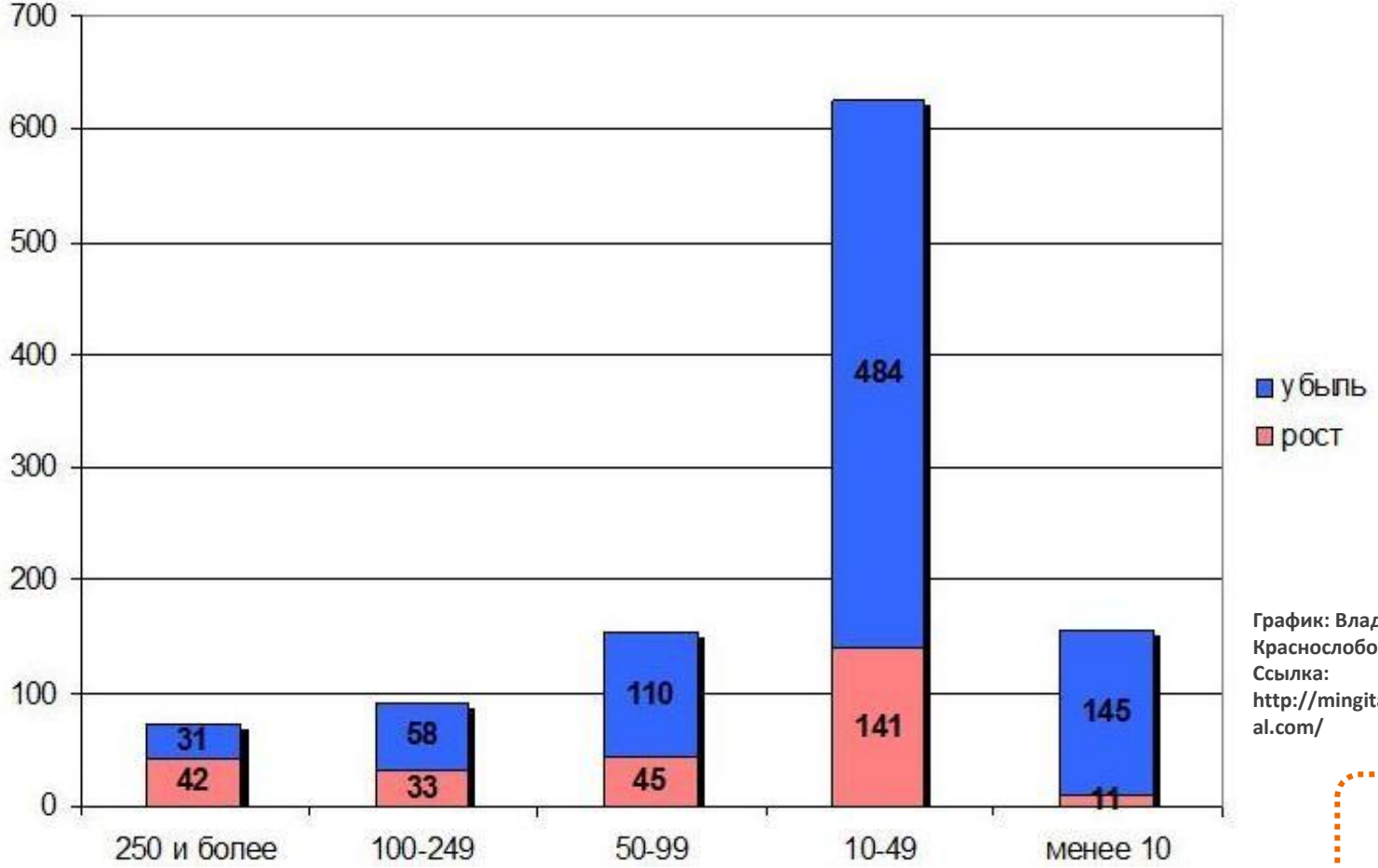

График: Владимир Краснослободцев. Ссылка: http://mingitau.livejournal.com/

Распределение городов России по группам людности в 2010 г. и динамики численности населения 2002-2010 гг., ед.

Урбаника

Портрет городского мигранта

Абитуриент, либо специалист с высшим образованием или уникальной квалификацией

Знает, что ему нужно в жизни и почему уезжает

Хочет позитивных изменений и саморазвития

Хочет быть среди близких по духу и в гуще событий

Не имеет связей в городе рождения

Причины городской миграции

Почему люди уезжают из маленьких городов?

(общероссийский опрос)

«Нет выбора работы, нет перспектив» - Сергей

«А нечего там делать - работы нет, инфраструктура не развита. Сдохнешь и никто не узнает. А за коммуналку платить столько же…» - Галина

«В маленьких городах люди существуют, а в больших живут…» - Елена

http://otvet.mail.ru/question/37948687/?pg=2

Иркутск – Москва: билет в один конец?

«Отсутствие возможностей для карьерного роста и самореализации»

«Удаленность от Европы, что не позволяет путешествовать за границу, познавать мир»; «маленькая заработная плата»

«Грязный город»

«Повышенная криминогенность»

«Настал момент, когда мне показалось, что в Иркутске мне некуда двигаться, я не видела развития себя в этом городе, мне стало тесно» - Светлана

«Я нашла в Питере хорошую и высокооплачиваемую работу, обеспечила комфортное проживание. Там вообще уровень жизни значительно выше, проще путешествовать за границу. Жалею только о том, что поздно решилась на переезд» - Ирина

«Здесь дуновение ветра со вкусом большей независимости, мы уехали от одинаковых точек зрения, от навязывания интересов определенных групп, от угрюмых людей, которых становится все больше и больше. Мы уехали, чтобы реализовать свои человеческие права: на творчество, на собственное мнение, священное право на ошибку, на идейное заблуждение и так далее» - Александр

http://news.babr.ru/?IDE=51398

Почему вы уезжаете из города? (г. Гай, Оренбургская область)

«Нехватка рабочих мест»

«Малое количество мест культурного досуга и отдыха»

«…основной показатель - это низкий уровень оплаты труда»

«Мое мнение, что просто мало возможностей реализовать себя. Грубо говоря, кроме как шахтером, продавцом и таксистом молодой человек работать больше никем не сможет… Я говорю про общую массу людей, про большинство. Я не могу работать в Гае журналистом, моя сестра не может работать в Гае телевизионным дизайнером, Феофан не получит в Гае тех возможностей, которые есть у него сейчас. Продолжать можно долго».

«Я уже жду – не дождусь, когда будет сентябрь в институт ехать учиться…тут никаких перспектив! валить отсюда надо…»

http://vgae.ru/forum/topic_416

Вы хотите уехать из г. Кемерово насовсем?

Да, хоть сейчас -	**53,6%**
Иногда закрадывается такое желание -	**33,3%**
Даже мыслей об этом не было -	7,2%
Раньше хотел, потом передумал -	5,8%

http://gazeta.a42.ru/lenta/show/pochemu-kemerovskaya-molodezh-uezzhaet-v-drugie-goroda.html

Урбаника

Замкнутый круг советского города

Урбаника

Спасибо за внимание!

ООО «Институт территориального планирования «Урбаника»

191119, Санкт-Петербург, ул. Достоевского, д.44

Телефон/факс: +7 (812) 318-32-01

http://www.urbanica.spb.ru

E-mail: info@urbanica.spb.ru